



香港家務助理總工會

Hong Kong Domestic Workers General Union

九龍彌敦道 557-559 號永旺行 19 樓 電話：2770 8668 傳真：2770 7388

我們是一群從事家務助理、陪月員行業的員工，
工作「彈散」，員工「百無」：無福利，無假期，無保障。
團結就是力量，加入工會，爭取家務工的權益！

入會申請	<input type="checkbox"/> 新入會 (入會費\$10 元+年費\$120 元)				
	<input type="checkbox"/> 續會(年費\$120 元)	會員編號		會證到期日	年 月
申請人姓名	中文	性別 <input type="checkbox"/> 男 <input type="checkbox"/> 女			
	英文	出生日期	年	月	日
身份證號碼	電話號碼		手提	住宅	
電郵地址					
地址	單位/室	樓	座	屋村/鄉村名稱/及號數	
	街道名稱及號數/地段號數				
	地區及分區稱		地區分類	香港 / 九龍 / 新界 / 離島	
是否曾就讀以下僱員培訓局課程		<input type="checkbox"/> 陪月員	<input type="checkbox"/> 家務助理	<input type="checkbox"/> 嬰幼兒照顧	<input type="checkbox"/> 其他
就業狀況	<input type="checkbox"/> 就業		<input type="checkbox"/> 失業		<input type="checkbox"/> 待業
現時職業	<input type="checkbox"/> 家務助理	<input type="checkbox"/> 陪月服務	<input type="checkbox"/> 照顧幼兒	<input type="checkbox"/> 護老	<input type="checkbox"/> 其他
是否選民 <input type="checkbox"/> 是 <input type="checkbox"/> 否					
本會及本會所屬的香港職工會聯盟，擬使用你的姓名、電話號碼及地址作活動聯繫之用，如課程推介、康樂文化、工會福利、工會活動、工會倡議事項、籌款及選舉等。如閣下不欲本會如此使用你的個人資料，請在以下空格加上「剔號」及簽署。					
<input type="checkbox"/> 本人 (姓名如下) 反對使用個人資料作以上提及的活動_____ (簽署)					
申請人簽名：_____			申請日期：_____ 年 月 日		

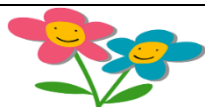

加入工會的權利

- ✓ 團結一致，爭取改善勞工法例，保障家務助理會員。
- ✓ 遇上勞資糾紛，工會可派代表陪同會員到勞工署、勞資審裁署與資方談判及打官司。
- ✓ 會員可享受工會的福利，如購物，康樂及醫療優惠等。

如有任何查詢，請致電 2770 8668 與同阿梅聯絡

(5.2019 更新)

職員專用欄 (必須填寫)		香港家務助理總工會	恒生銀行 293-7-345284
入會途徑	<input type="checkbox"/> 個案 <input type="checkbox"/> 會員介紹 <input type="checkbox"/> 看到工會宣傳品 <input type="checkbox"/> 職工盟再培訓中心 (佐敦 / 大埔 / 元朗 / 石梨 / 天水圍)		
經手人：	交費中心 <input type="checkbox"/> 過數	收據編號	培訓班班號 (如有)
	<input type="checkbox"/> 現金 支票		
(以下由工會填寫)	會員證編號：	會員證有效日期：	
<input type="checkbox"/> 已出證	出證日期：	*會證最遲於一個月內出證給會員	